

PROGETTO ESECUTIVO

RETE DI ISTITUZIONI SCOLASTICHE SECONDARIE  
ISTITUTO CAPOFILA "I.I.S. - MANCINI" DI COSENZA

LABORATORIO INTEGRATO TERRITORIALE  
AGRITALY - VALORIZZAZIONE DELLE TIPICITÀ LOCALI

Progetto per la Realizzazione di un  
Ricovero attrezzi agricoli a servizio dell'impianto  
di produzione del Luppolo e dell'Orzo  
in Località Rocchi - Comune di Rende (Cs)

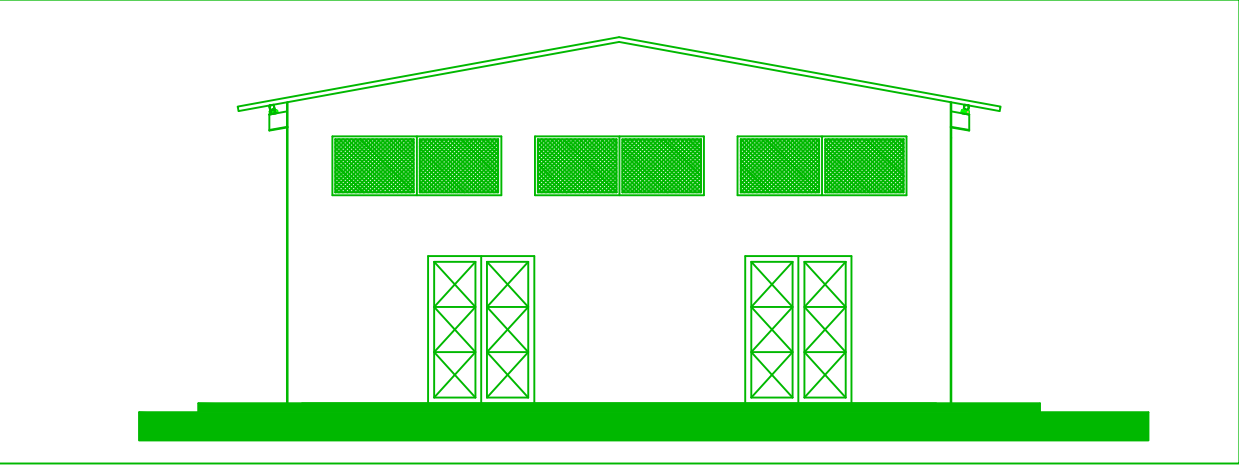

RESPONSABILE UNICO DEL PROCEDIMENTO  
Ing. Giulia Assunta MORRONE

PROGETTAZIONE, DIREZIONE LAVORI e Coordinamento della Sicurezza in tutte le fasi  
Arch. Fiorino SPOSATO

Indagini, Studio e Relazione Geologica  
Dott.ssa Francesca Maria GUZZO

Arch/09 Prospetti 1 Quotati

Scala 1:100

Prospetto lato Ricovero mezzi

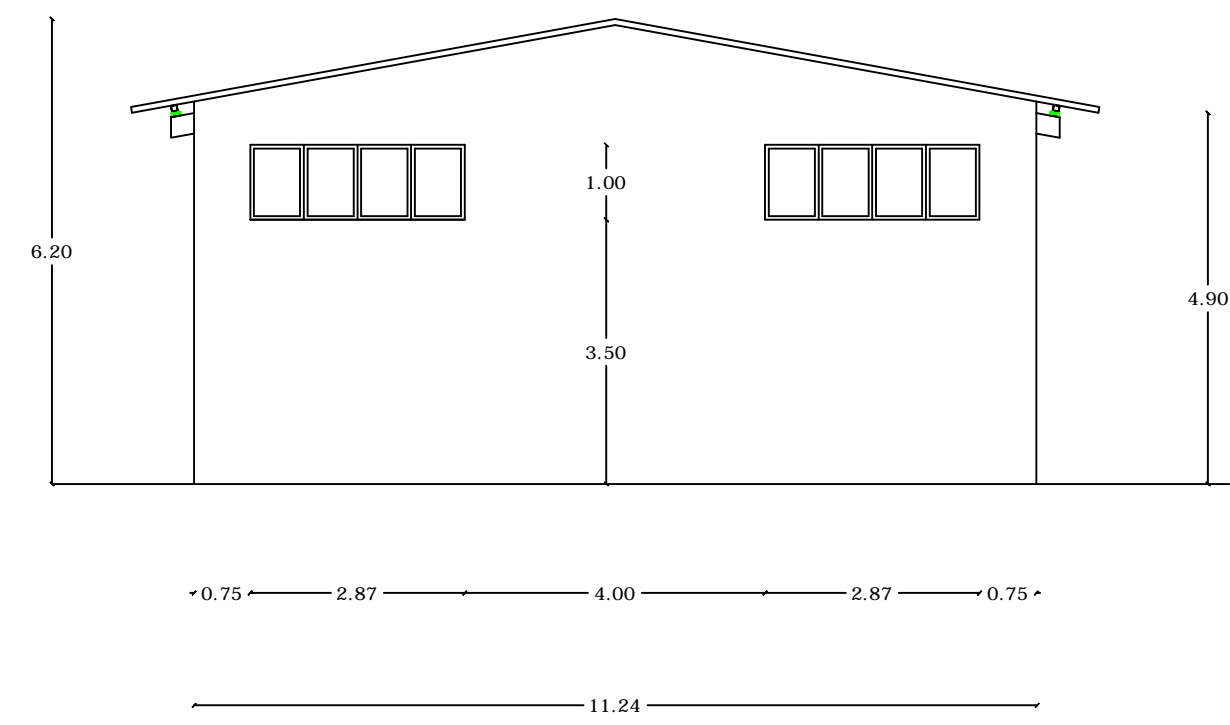

Prospetto lato Dispensa Cereali

